

“

**QUELLE EST LA
DIFFÉRENCE ENTRE UN
SYSTEME TACTIQUE ET
UN SCHÉMA TACTIQUE ?**

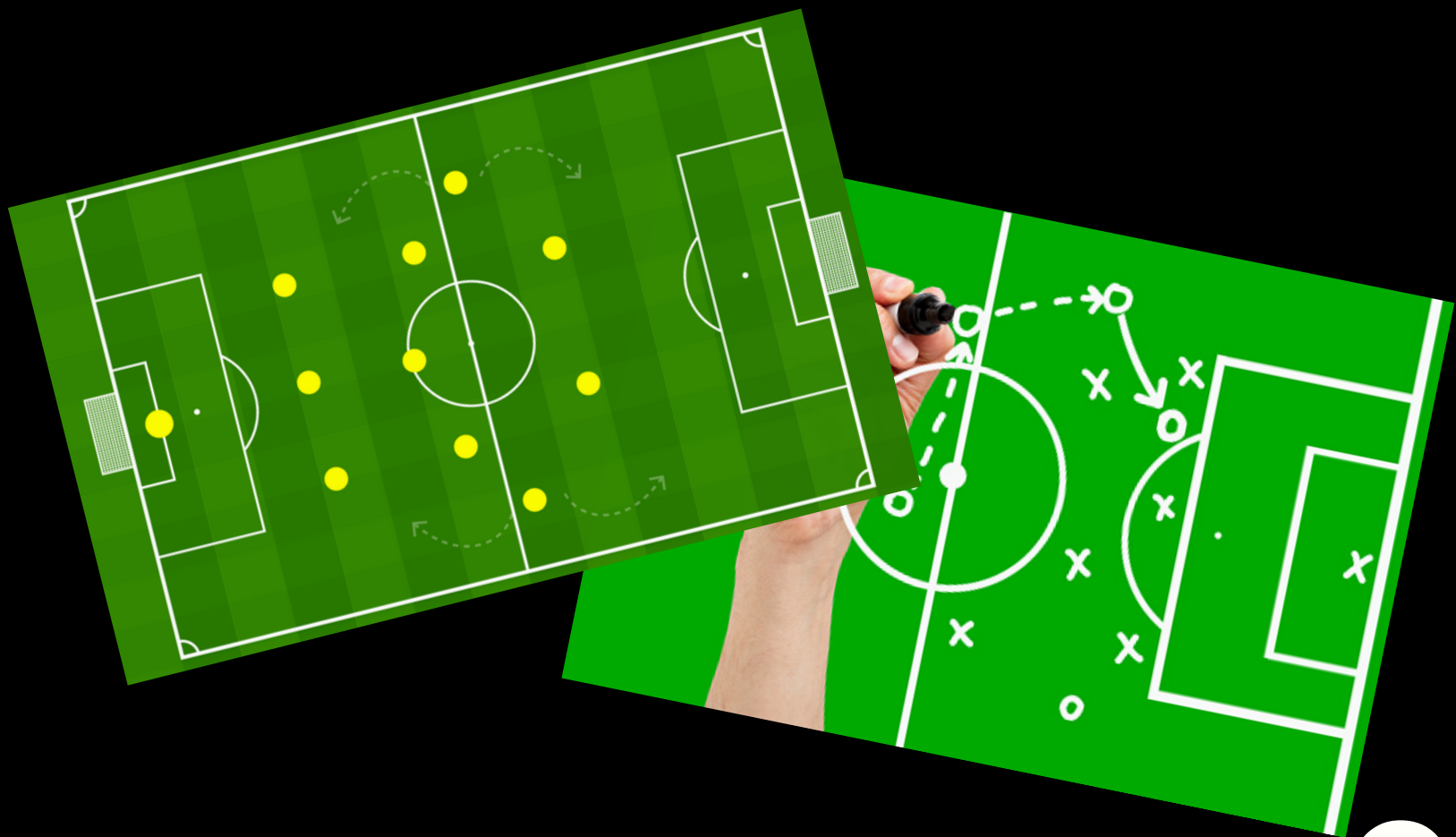

”

SYSTEME TACTIQUE

“

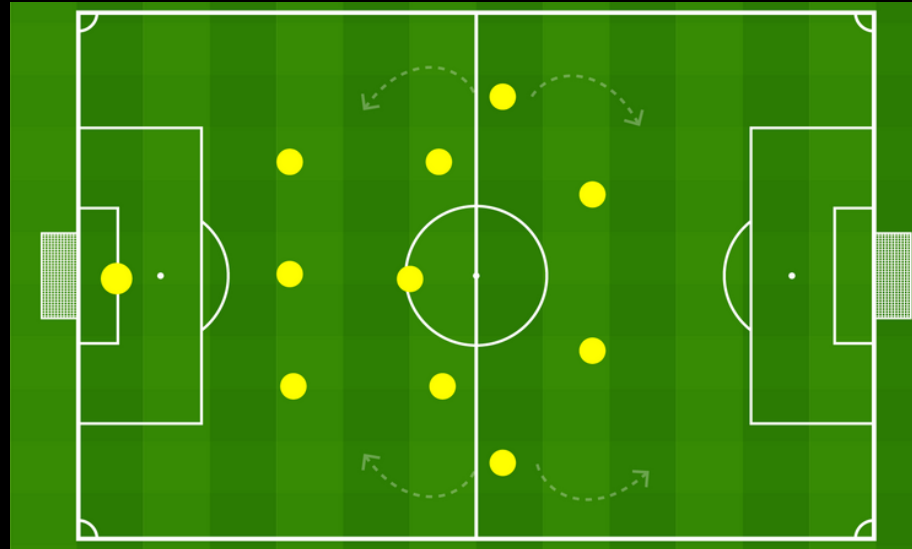

C'EST CE QUI VA ORGANISER VOTRE EQUIPE SUR LE TERRAIN EN LUI DONNANT DES REPERES PRECIS DE POSITION. IL SE COMPOSE DE CONCEPT DE JEU, DE CONCEPTION TACTIQUE, DE SCHÉMAS, DE VARIANTES, DE POSITIONS, DE SYSTÈMES DE MARQUAGE, DE DÉTAILS TACTIQUES. LES DÉSIGNATIONS NUMÉRIQUES SONT DIVERSES ET VARIEES : 1-4-4-2, 1-3-5-2 OU 1-4-3-3...IL N'Y A PAS DE SYSTEMES TACTIQUE IDEAL. C'EST CELUI QUI S'ADAPTE LE MIEUX AUX QUALITES DES JOUEURS ET AUX PRINCIPES DE JEU DE L'EDUCATEUR.

”

SCHEMA TACTIQUE

“



C'EST UNE PARTIE IMPORTANTE DU SYSTÈME TACTIQUE. PAR EXEMPLE, IL S'AGIT D'UN MOUVEMENT DE TERRAIN PRÉDÉTERMINÉ ET ENTRAÎNÉ PARMİ CERTAINS JOUEURS ET/OU SECTEURS DE L'ÉQUIPE. LES SCHÉMAS TACTIQUES SONT DES PIÈCES RÉPÉTÉES (TOUCHES, APPELS, SORTIE DE BALLE, ETC.), QUI S'INSCRIVENT DANS UN CONTEXTE DE TACTIQUES PLUS LARGES, CE QU'ON APPELLE SYSTÈME. IL EST DONC PRUDENT DE NE PAS CONFONDRE LES CONCEPTS, DE SYSTÈME ET DE SCHÉMA TACTIQUES.

”